

Semaine du 22 juin au 26 juin 2026

À NOTER

Pèlerinage maintenu !

⇒ **Lundi 22 et mardi 23 juin 2026 :**
pèlerinage à Notre-Dame de La Salette

des élèves inscrits du collège et des élèves inscrits des écoles primaires
de notre réseau Chambéry Beauregard
(ND La Salette et Ste Lucie).

Accompagnateurs : M. Doglioni, Valérie Sandoz, Père Clément.

⇒ **Lundi 22 juin 2026 :**
sortie des classes de 6e.

Elèves inscrits.

**Sorties annulées !
Cours normaux
maintenus.**

**ALERTE
CANICULE**

⇒ **Mardi 23 juin 2026 :**
sortie des classes de 5e.

Elèves inscrits.

⇒ **Du jeudi 18 au mardi 23 juin 2026 : révisions du DNB.**
Niveau 3e.

Planning aménagé.

⇒ **Mercredi 24 juin 2026 : matinée de fin d'année scolaire.**

Remise des manuels scolaires.

Remise des récompenses.

La présence des élèves est obligatoire.



Semaine du 22 juin au 26 juin 2026

À NOTER



SERVICE COMPTABILITE : Mme CANCOUËT

- ⇒ **A Tous les Parents, vous avez jusqu'au mercredi 24 juin 2026 pour régler le-les portes-monnaies en attente de votre paiement. Dépassée cette date, la ou l'ensemble des sommes vous seront prélevées.**

Contact : Mme CANCOUËT, responsable de la comptabilité des famille
est joignable sur Ecoledirecte dans les destinataires « Personnels ».

SECRETARIAT :

Anne FAURE, secrétaire joignable sur Ecoledirecte dans les destinataires « Personnels »

- ⇒ **Aux Parents des Elèves de 3e : le numéro INE de votre enfant et le numéro RNE du collège** qui pourraient être nécessaires pour le futur établissement sont notifiés dans l'en-tête sur le bulletin trimestriel, la page de garde du livret de compétences, le certificat de scolarité disponibles sur Ecoledirecte.
- ⇒ **Aux Parents des Elèves de 3e - Résultats de de l'affectation et début des inscriptions** : mardi 30 juin 2026 à la fin des épreuves du DNB. Accès à la télé-inscription pour l'affectation en lycée sur le compte EDUCONNECT « FAMILLE »

TOUS LES NIVEAUX

- ⇒ **Certificat de radiation** : il sera joint au dossier scolaire de votre enfant et envoyé à son futur établissement pour la prochaine rentrée à condition que vous soyez à jour avec la comptabilité. Pas de remise en main propre. L'établissement d'accueil de votre enfant doit contacter le collège s'il a besoin de ce document. Il leur sera communiqué par mail.
- ⇒ **Parents, je vous invite à télécharger les différents livrets de compétences et/ou bulletins trimestriels disponibles sur Ecoledirecte d'ici le vendredi 3 juillet 2026.**



À NOTER



EXAMENS OFFICIELS DE FIN D'ANNEE - NIVEAU 3e

⇒ Niveau 3e : DNB - séries Générale et Professionnelle.

EPREUVES ECRITES OFFICIELLES

Vendredi 26, lundi 29 et mardi 30 juin 2026.

Lieu de l'examen : au collège.

Présence des élèves obligatoire.

Une convocation officielle sera remise à chaque élève au moment opportun.

Chaque élève devra être en possession de sa convocation et de sa pièce d'identité en cours de validité !

Aucun résultat n'est donné par téléphone

DNB - Diplôme national du Brevet / Brevet des collèges

FRANCE

— Résultats le 9 juillet 2025 à partir de 17h sur

CYCLADES

Les relevés de notes seront disponibles sur l'espace Cyclades des établissements ou sur l'espace personnel des candidats individuels.

CFG - Certificat de formation générale

Sesslon Jun 2026

— Publication des résultats sur

CYCLADES

- vendredi 3 juillet **à partir de 13h**

— Les relevés de notes seront disponibles sur l'espace Cyclades des structures ayant inscrit dans candidats ou sur l'espace personnel des candidats individuels.



Semaine du 22 juin au 26 juin 2026



Synchro
mobilités

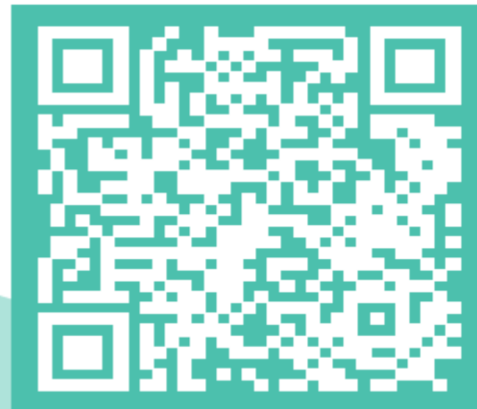

A LA RENTREE 2026 NE RATE PAS TON CAR

Inscris-toi à la ligne scolaire

Il est conseillé d'être inscrits, avant le 30 juin
afin de te garantir une place dans le car

Et surtout, n'oublie pas d'avoir un titre de transport valide

Comme tout super-héros
prend ton super car
pour aller au collège
(tu n'as pas de cape !)

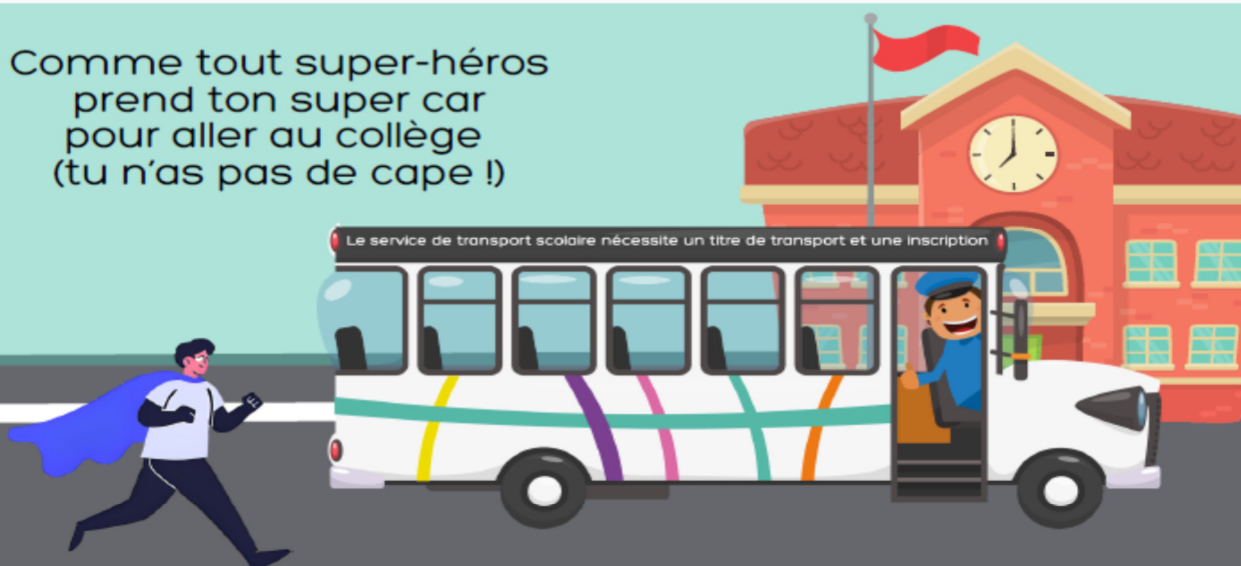

Plus d'informations sur synchro.grandchambery.fr



Semaine du 22 juin au 26 juin 2026

Fin d'année Scolaire pour les Professeurs

Jeudi 25 Juin 2026	Journée pédagogique.
Vendredi 26 Juin 2026	Surveillance des épreuves écrites du DNB.
Lundi 29 Juin 2026	Surveillance des épreuves écrites du DNB.
Mardi 30 Juin 2026	Surveillance des épreuves écrites du DNB.
Mercredi 01 Juillet 2025	Journée d'intégration des futurs 6e.
Jeudi 02 et vendredi 03 Juillet 2026	Correction du DNB.
Vendredi 03 Juillet 2026	Journée Pédagogique.

Ouverture du collège début juillet 2026

Mercredi 01 et jeudi 02 Juillet 2026	Accueil physique* et téléphonique. de 08h00 à 12h00 et de 13h30 à 16h30.
Vendredi 03 juillet 2026	Collège fermé. Pas d'accueil physique, pas d'accueil téléphonique.
Du lundi 06 juillet au mercredi 08 juillet 2026	Accueil physique* et téléphonique. de 08h00 à 12h00 et de 13h30 à 16h30.

**Pour des raisons de sécurité, nous vous invitons à nous contacter d'abord par téléphone pour vous assurer de notre présence avant de vous présenter physiquement au collège, s'il vous plaît. Merci.*

**Le collège sera fermé du
Mercredi 08 juillet 2026, 16h30
au lundi 24 août 2026, 10h00.**



Semaine du 22 juin au 26 juin 2026

2025 ~ 2026 DATES DE LA FIN DES COURS DE L'ANNEE SCOLAIRE DES ELEVES



TOUS LES NIVEAUX	En raison des épreuves écrites du DNB, tous les élèves termineront les cours pour cette année scolaire, le mercredi 24 juin 2026, à 12h10.	Mercredi 24 juin 2026 Tous les bus assureront leurs trajets aux heures habituelles SAUF le bus RAV 02. Merci prendre vos dispositions si vous êtes concernés par le bus RAV 02.
---------------------------------	--	--

2026 ~ 2027 DATES DE RENTREE SCOLAIRE DES ELEVE



INTERNES ~ TOUS LES NIVEAUX	Mardi 1er septembre 2026	MATIN* <i>NB : les familles accompagnent leurs enfants. Les enfants resteront au collège après le temps d'accueil. Tous les internes resteront au collège le mercredi 02 septembre après-midi.</i>
NIVEAU 6e Demi-pensionnaires et externes	Mardi 1er septembre 2026	APRES-MIDI* <i>NB : les enfants resteront au collège après le temps d'accueil. Les bus circuleront aux heures habituelles. Pas cours le mercredi 02 septembre après-midi.</i>
NIVEAU 5e Demi-pensionnaires et externes	Mercredi 02 septembre 2026	MATIN* <i>NB : les enfants resteront au collège après le temps d'accueil. Les bus circuleront aux heures habituelles. Pas cours le mercredi après-midi.</i>
NIVEAU 4e Demi-pensionnaires et externes	Mercredi 02 septembre 2026	MATIN* <i>NB : les enfants resteront au collège après le temps d'accueil. Les bus circuleront aux heures habituelles. Pas cours le mercredi après-midi.</i>
NIVEAU 3e Demi-pensionnaires et externes	Mercredi 02 septembre 2026	MATIN* <i>NB : les enfants resteront au collège après le temps d'accueil. Les bus circuleront aux heures habituelles. Pas cours le mercredi après-midi.</i>

***Sous réserve de modifications !**

Tous les détails vous seront communiqués dans la circulaire de rentrée, en juillet 2026.



Rentrée Septembre 2026

L'ensemble des informations concernant la prochaine rentrée seront disponibles sur le site du collège à la mi-juillet 2026.

Un message ecoledirecte vous sera envoyé contenant un lien qui vous dirigera vers le site internet du collège où vous pourrez visualiser :

- > **L'ensemble des documents** à rendre avant et pour la rentrée de septembre 2026,
- > **La circulaire de rentrée** qui contiendra entre autres :
 - ⇒ Dates et heures précises de la rentrée en fonction du niveau et du régime de votre enfant,
 - ⇒ Liste des fournitures scolaires,
 - ⇒ Liste des affaires pour l'internat.

Nous vous invitons à mettre à jour votre adresse mail si besoin, en vous rendant sur votre compte Ecoledirecte, :

- ❶ « espace famille »,
 - ❷ « vos informations »,
 - ❸ « demander une modification »,
- effectuer votre ou vos changement-s, valider en cliquant sur « envoyer la demande de modification ».

